	Legenda	Legend
	Smer dovozne poti za intervencijska vozila	Fire intervention, direction
	Dovozna pot	Intervention path
	Zunanji nadzemni hidrant	Outside overground hydrant
	Zunanji podzemni hidrant	Outside underground hydrant
PP	Postavitvena površina	Set up place for firefighters
DP	Delovna površina	Working place for firefighters
	Gasilski vstop	Firefighters entry
	Zbirališče	Save meeting place
	Evakuacijska pot, smer	Evacuation path
	Evakuacijska pot, končni izhod	Evacuation final exit
	Prevozni gasilnik na prah ABC	Moveable extinguisher ABC
	Prevozni gasilnik na CO2	Moveable extinguisher CO2
	Gasilnik na CO2	Extinguisher CO2
	Gasilnik na prah ABC, 6EG	Extinguisher ABC, 6EG
	Gasilnik na peno AB, 6EG	Extinguisher ABC, 9EG
	Gasilnik z vodo	Water extinguisher
	Notranji hidrant za začetno gašenje	Inside hydrant, for occupants
	Gasilski priključek	Standpipe, fire brigade connection
	Varnostna razsvetljava	Emergency lightning
	Odvod dima in toplote z naravnim prezračevanjem	Natural smoke extraction
	Odvod dima in toplote s prisilnim prezračevanjem	Mechanical smoke extraction
	Kontrola dima z nadtlakom	Over pressure system
	Ročna kontrola naravnega prezračevanja	Manual control smoke extraction
	Avtomatski javljalnik	Automatic fire detection
	Plinski javljalnik	Gas detection
	Ročni javljalnik	Manual call point
	Avtomatski sistem gašenja z vodo-sprinkler	Sprinkler
	Gasilni sistem	Extinguished system
	Požarna odpornost 30 minut	Fire resistance 30 minut
	Požarna odpornost 60 minut	Fire resistance 60 minut
	Požarna odpornost 90 minut	Fire resistance 90 minut
	Požarna odpornost 120 minut	Fire resistance 120 minut
	Požarna odpornost 180 minut	Fire resistance 180 minut
	Dimotesna vrata	Smoke door
	Vrata s samozapiralnim mezanizmom	Doors with self closener
	Vrata z avtomatskim zapiranjem	Doors with automatic self closener
PS	Požarni sektor	Fire compartment
PC	Požarna celica	Fire cell
DS	Dimni sektor	Smoke compartment
	Meja požarnega sektorja	Border, fire compartment
	Meja požarnega sektorja - obstoječe	Border, fire compartment - existing
	Meja požarnega sektorja-sprinkler	Border, fire compartment-sprinkler
	Meja dimnega sektorja, dimna zavesa	Border, smoke compartment, smoke curtain
	Evakuacijska pot	Evacuation path
	Meja evakuacijskega sektorja	Border, evacuation path
	Gasilsko dvigalo	Firefighting lift
C	Samozapiralo	Self closener
Sm	Dimotesna vrata	Smoke door
PP	Vrata - Panik letev, EN 1125	Panic door
NP	Vrata - Zasilni izhod, EN 179	Emergency door
D	Tesna vrata (tesnilo)	Sealed door

Vrsta elaborata: **Načrt požarne varnosti**

Investitor:
Občina Bloke
Nova vas 4A, Nova vas, 1385 Nova Vas

Naslov risbe:
Legenda

Naročnik:
IMP d.d.
Dunajska cesta 7, 1000 Ljubljana

Objekt:
DSO Bloke

Izdelal: Ident. št. IZS: 0783
MARIBOR, Špelina ul. 1
LJUBLJANA, Cesta v Gorice 40
KOPER, Šmartinska cesta 5D
info@ekosystem.si, www.ekosystem.si
EKOsystem
ekološki in varstveni inženiring, d.o.o.

Odg. projektant:	Id. št.:	Faza:
mag. A. Drnovšek, udie	TP 0723	PZI
Projektiral:	**Id. št.:**	**Merilo:**
mag. A. Drnovšek, udie	TP 0723	1:x
Št. projekta:	**Št. elaborata:**	**Datum:** / **List:**
DSOB - 24	0005-01-24 NPV	feb. 2024 / 1

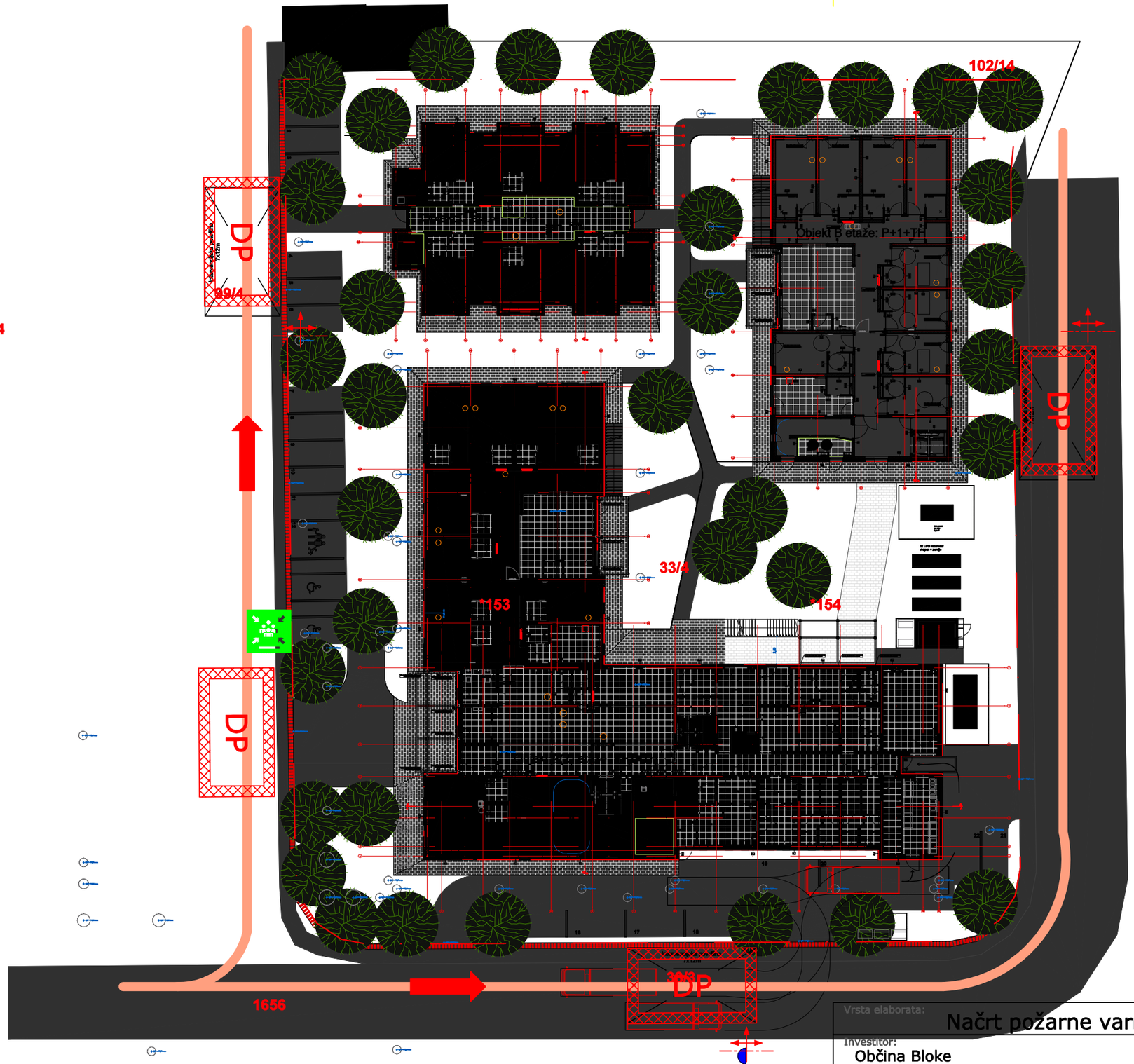

Vrsta elaborata:

Načrt požarne varnosti

Investitor: Občina Bloke Nova vas 4A, Nova vas, 1385 Nova Vas	Naslov risbe: Zunanja situacija
Naročnik: IMP d.d. Dunajska cesta 7, 1000 Ljubljana	Objekt: DSO Bloke

Izdelal: Ident. št. IZS: 0783 MARIBOR, Špelina ul. 1 LJUBLJANA, Cesta v Gorice 40 KOPER, Šmartinska cesta 5D info@ekosystem.si, www.ekosystem.si EKOsystem ekološki in varstveni inženiring, d.o.o.	Odg. projektant: mag. A. Drnovšek, udie	Id. št.: TP 0723	Faza: PZI	
	Projektiral: mag. A. Drnovšek, udie	Id. št.: TP 0723	Merilo: 1:500	
	Št. projekta: DSOB - 24	Št. elaborata: 0005-01-24 NPV	Datum: feb. 2024	List: 2

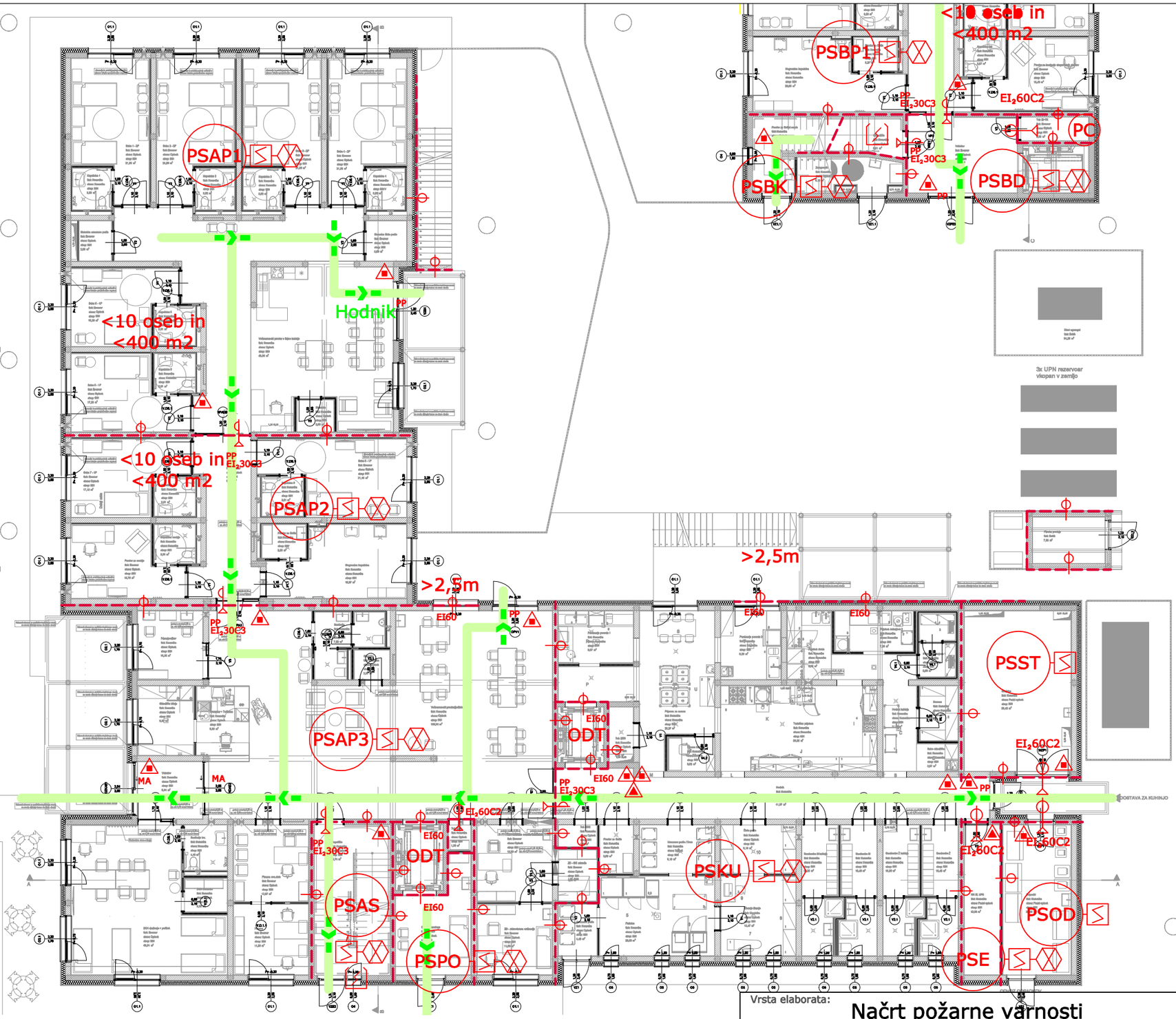

Vrsta elaborata:

Načrt požarne varnosti

Investitor: Občina Bloke Nova vas 4A, Nova vas, 1385 Nova Vas	Naslov risbe: Pritličje, objekt A
Naročnik: IMP d.d. Dunajska cesta 7, 1000 Ljubljana	Objekt: DSO Bloke

Izdelal: Ident. št. IZS: 0783

MARIBOR, Špelina ul. 1
LJUBLJANA, Cesta v Gorice 40
KOPER, Šmartinska cesta 5D
info@ekosystem.si, www.ekosystem.si

ekološki in varstveni inženiring, d.o.o.

Odg. projektant: mag. A. Drnovšek, udie		Id. št.: TP 0723	Faza: PZI
Projektiral: mag. A. Drnovšek, udie		Id. št.: TP 0723	Merilo: 1:200
Št. projekta: DSOB - 24	Št. elaborata: 0005-01-24 NPV	Datum: feb. 2024	List: 3a

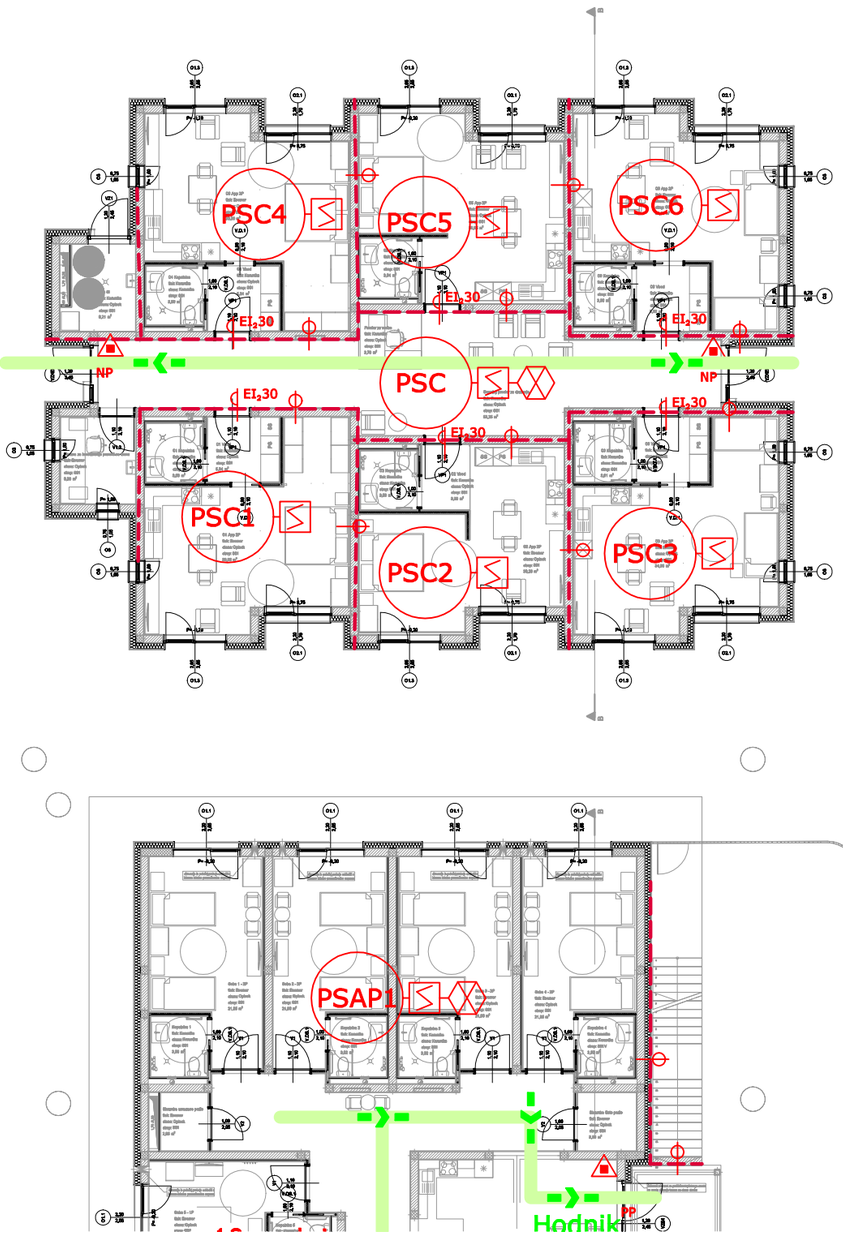

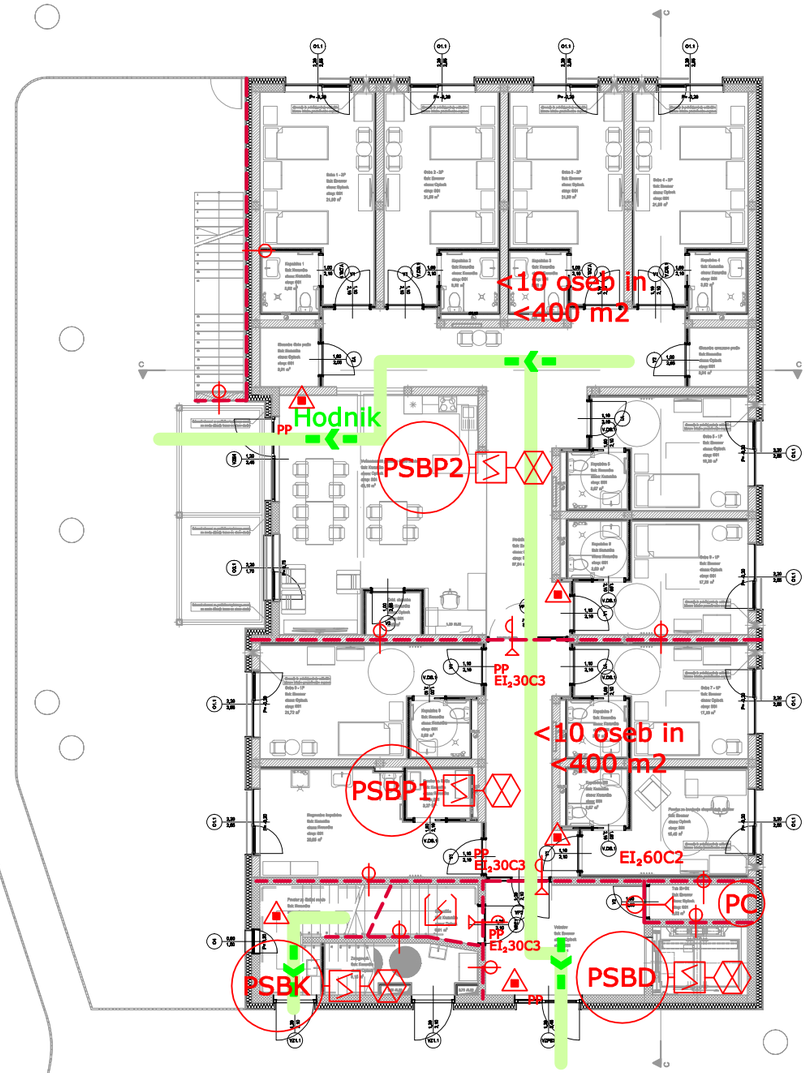

Vrsta elaborata:
Načrt požarne varnosti

Investitor:
Občina Bloke
Nova vas 4A, Nova vas, 1385 Nova Vas

Naslov risbe:
Pritličje, objekt B in C

Naročnik:
IMP d.d.
Dunajska cesta 7, 1000 Ljubljana

Objekt:
DSO Bloke

Izdelal: Ident. št. IZS: 0783
MARIBOR, Špelina ul. 1
LJUBLJANA, Cesta v Gorice 40
KOPER, Šmartinska cesta 5D
info@ekosystem.si, www.ekosystem.si
ekološki in varstveni inženiring, d.o.o.

Odg. projektant:	Id. št.:	Faza:
mag. A. Drnovšek, udie	TP 0723	PZI
Projektiral:	**Id. št.:**	**Merilo:**
mag. A. Drnovšek, udie	TP 0723	1:200
Št. projekta:	**Št. elaborata:**	**Datum:**	**List:**
DSOB - 24	0005-01-24 NPV	feb. 2024	3b

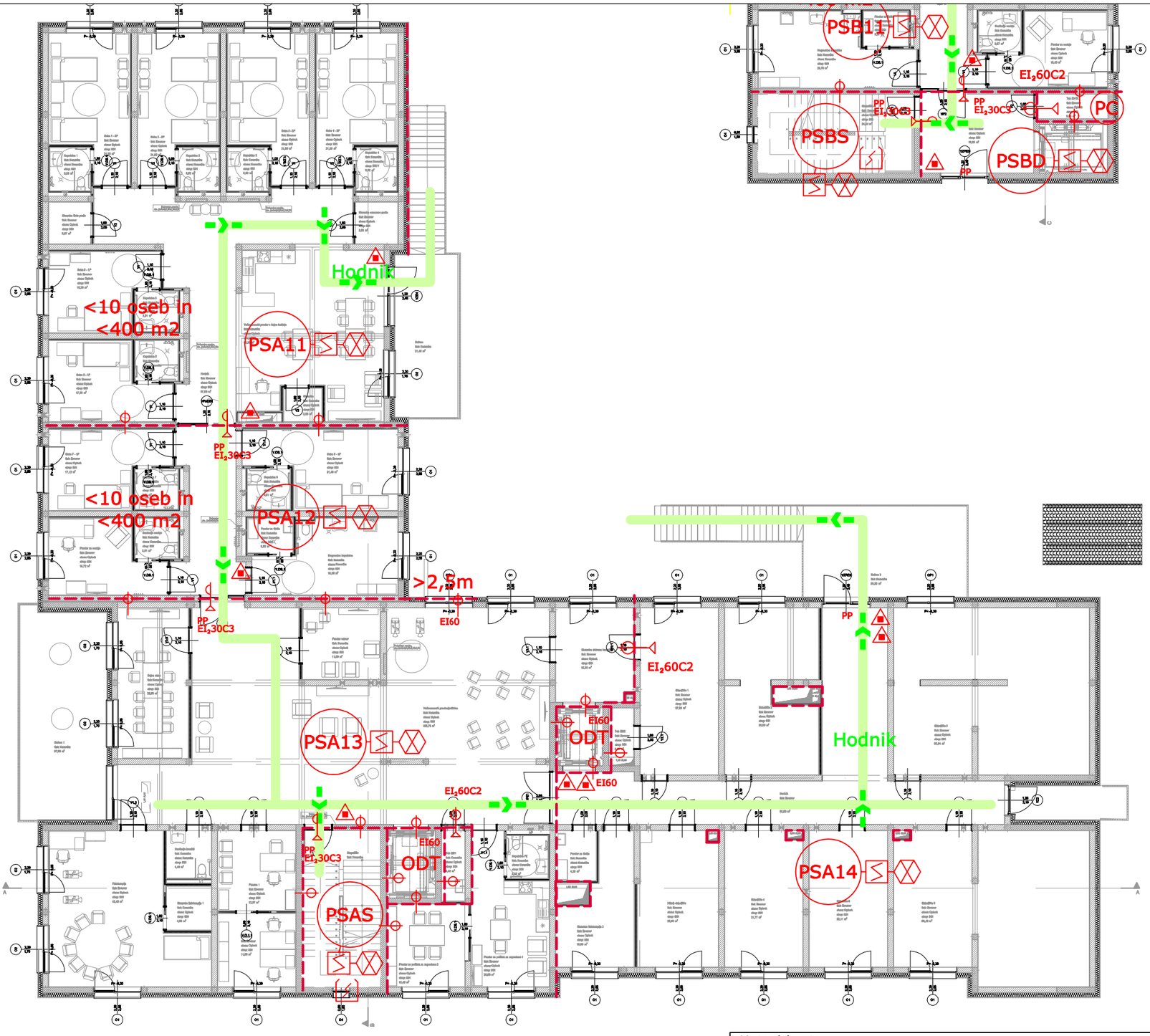

Vrsta elaborata:
Načrt požarne varnosti

Investitor: Občina Bloke Nova vas 4A, Nova vas, 1385 Nova Vas	Naslov risbe: 1. nadstropje, objekt A
Naročnik: IMP d.d. Dunajska cesta 7, 1000 Ljubljana	Objekt: DSO Bloke

Izdelal: Ident. št. IZS: 0783 MARIBOR, Špelina ul. 1 LJUBLJANA, Cesta v Gorice 40 KOPER, Šmartinska cesta 5D info@ekosystem.si, www.ekosystem.si EKOsystem ekološki in varstveni inženiring, d.o.o.	Odg. projektant: mag. A. Drnovšek, udie	Id. št.: TP 0723	Faza: PZI
	Projektiral: mag. A. Drnovšek, udie	Id. št.: TP 0723	Merilo: 1:200
	Št. projekta: DSOB - 24	Št. elaborata: 0005-01-24 NPV	Datum: feb. 2024	List: 4a

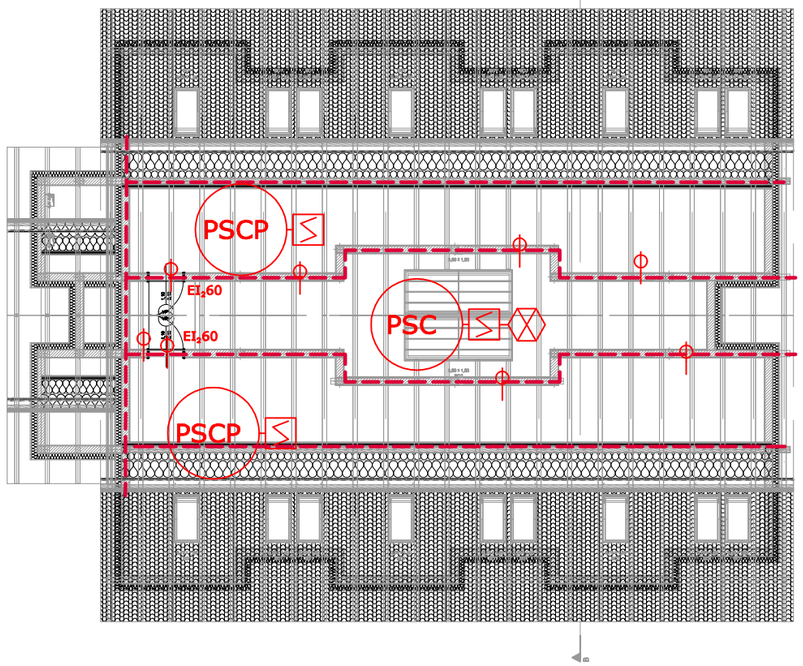

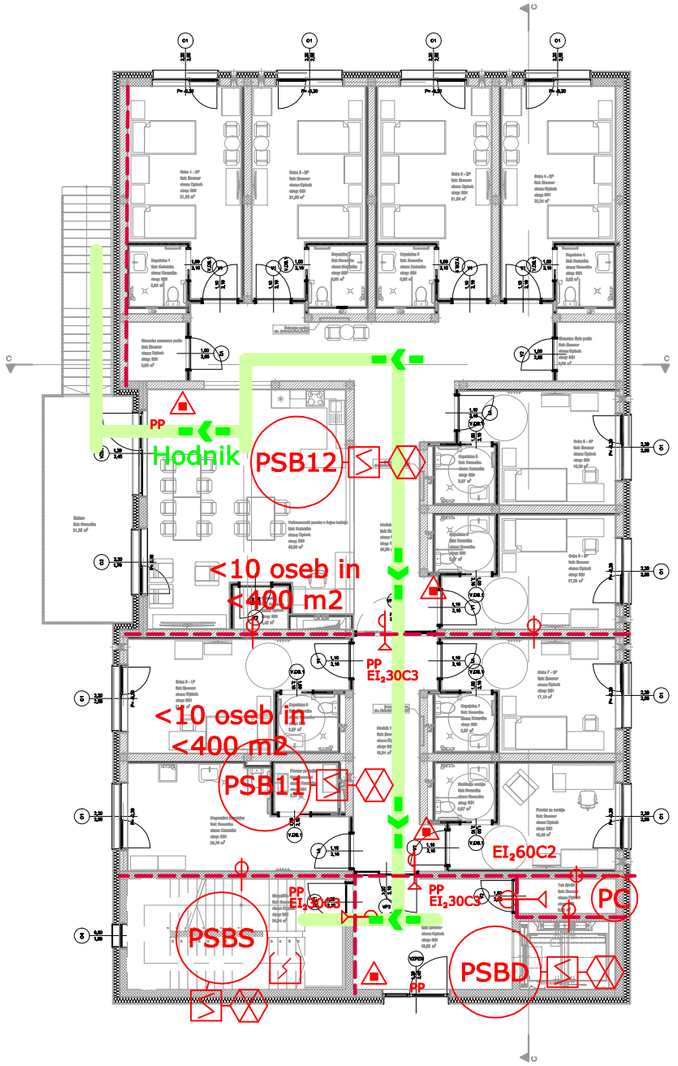

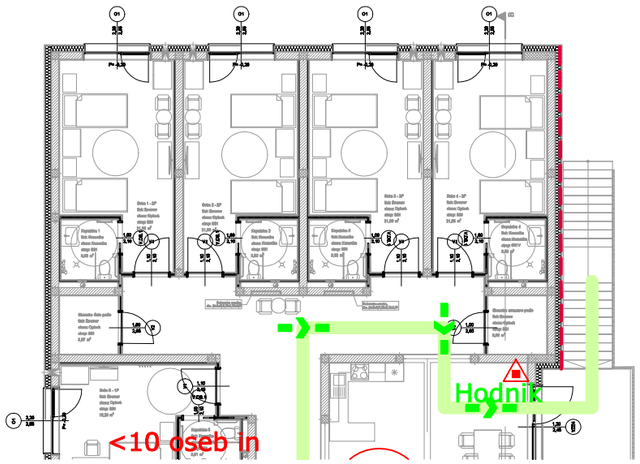

Vrsta elaborata:
Načrt požarne varnosti

Investitor: Občina Bloke Nova vas 4A, Nova vas, 1385 Nova Vas	Naslov risbe: 1. nadstropje, objekt B in C
Naročnik: IMP d.d. Dunajska cesta 7, 1000 Ljubljana	Objekt: DSO Bloke

Izdelal: Ident. št. IZS: 0783
MARIBOR, Špelina ul. 1
LJUBLJANA, Cesta v Gorice 40
KOPER, Šmartinska cesta 5D
info@ekosystem.si, www.ekosystem.si
EKOsystem
ekološki in varstveni inženiring, d.o.o.

Odg. projektant:	Id. št.:	Faza:
mag. A. Drnovšek, udie	TP 0723	PZI
Projektiral: mag. A. Drnovšek, udie	Id. št.: TP 0723	Merilo: 1:200
Št. projekta: DSOB - 24	Št. elaborata: 0005-01-24 NPV	Datum: feb. 2024 / List: 4b

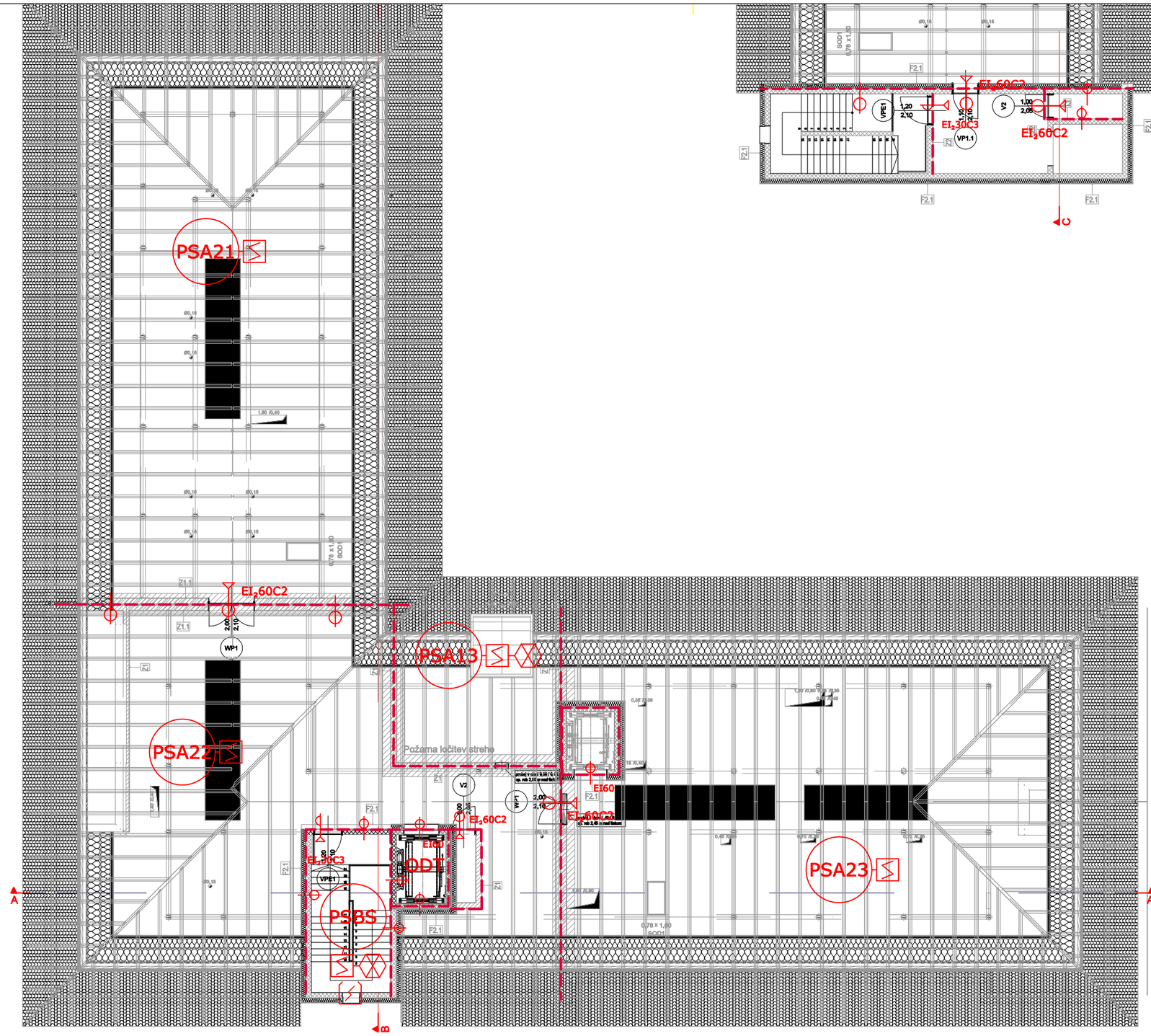

Vrsta elaborata: **Načrt požarne varnosti**				
Investitor: Občina Bloke, Nova vas 4A, Nova vas, 1385 Nova Vas			Naslov risbe: Podstreha, objekt A	
Naročnik: IMP d.d., Dunajska cesta 7, 1000 Ljubljana			Objekt: DSO Bloke	
Izdelal: Ident. št. IZS: 0783 — MARIBOR, Špelina ul. 1; LJUBLJANA, Cesta v Gorice 40; KOPER, Šmartinska cesta 5D; info@ekosystem.si, www.ekosystem.si; ekološki in varstveni inženiring, d.o.o.	Odg. projektant: mag. A. Drnovšek, udie	Id. št.: TP 0723	Faza: PZI	
	Projektiral: mag. A. Drnovšek, udie	Id. št.: TP 0723	Merilo: 1:200	
	Št. projekta: DSOB - 24	Št. elaborata: 0005-01-24 NPV	Datum: feb. 2024	List: 5a

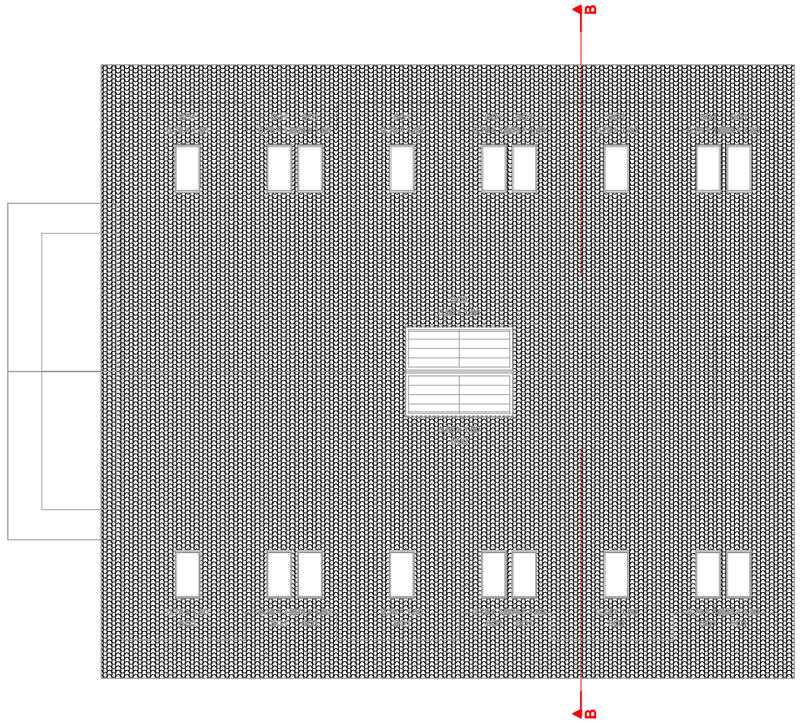

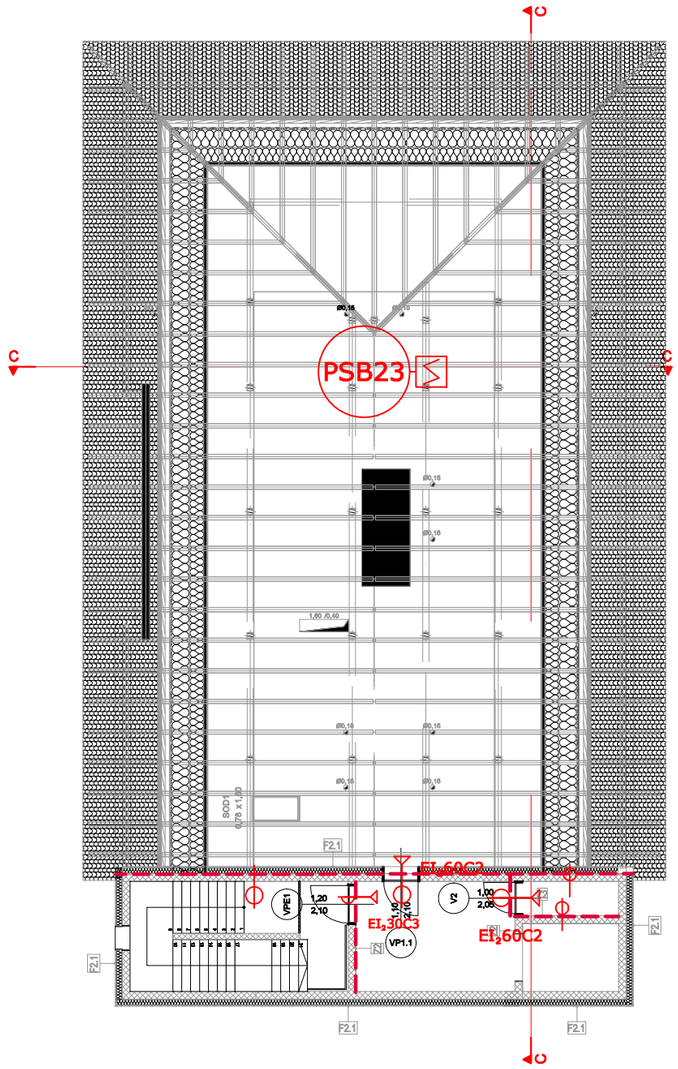

Vrsta elaborata:
Načrt požarne varnosti

Investitor:
Občina Bloke
Nova vas 4A, Nova vas, 1385 Nova Vas

Naslov risbe:
Podstreha, objekt B in C

Naročnik:
IMP d.d.
Dunajska cesta 7, 1000 Ljubljana

Objekt:
DSO Bloke

Izdelal: Ident. št. IZS: 0783
MARIBOR, Špelina ul. 1
LJUBLJANA, Cesta v Gorice 40
KOPER, Šmartinska cesta 5D
info@ekosystem.si, www.ekosystem.si
EKOsystem
ekološki in varstveni inženiring, d.o.o.

Odg. projektant:	Id. št.:	Faza:
mag. A. Drnovšek, udie	TP 0723	PZI
Projektiral:	**Id. št.:**	**Merilo:**
mag. A. Drnovšek, udie	TP 0723	1:200
Št. projekta:	**Št. elaborata:**	**Datum:** / **List:**
DSOB - 24	0005-01-24 NPV	feb. 2024 / 5b